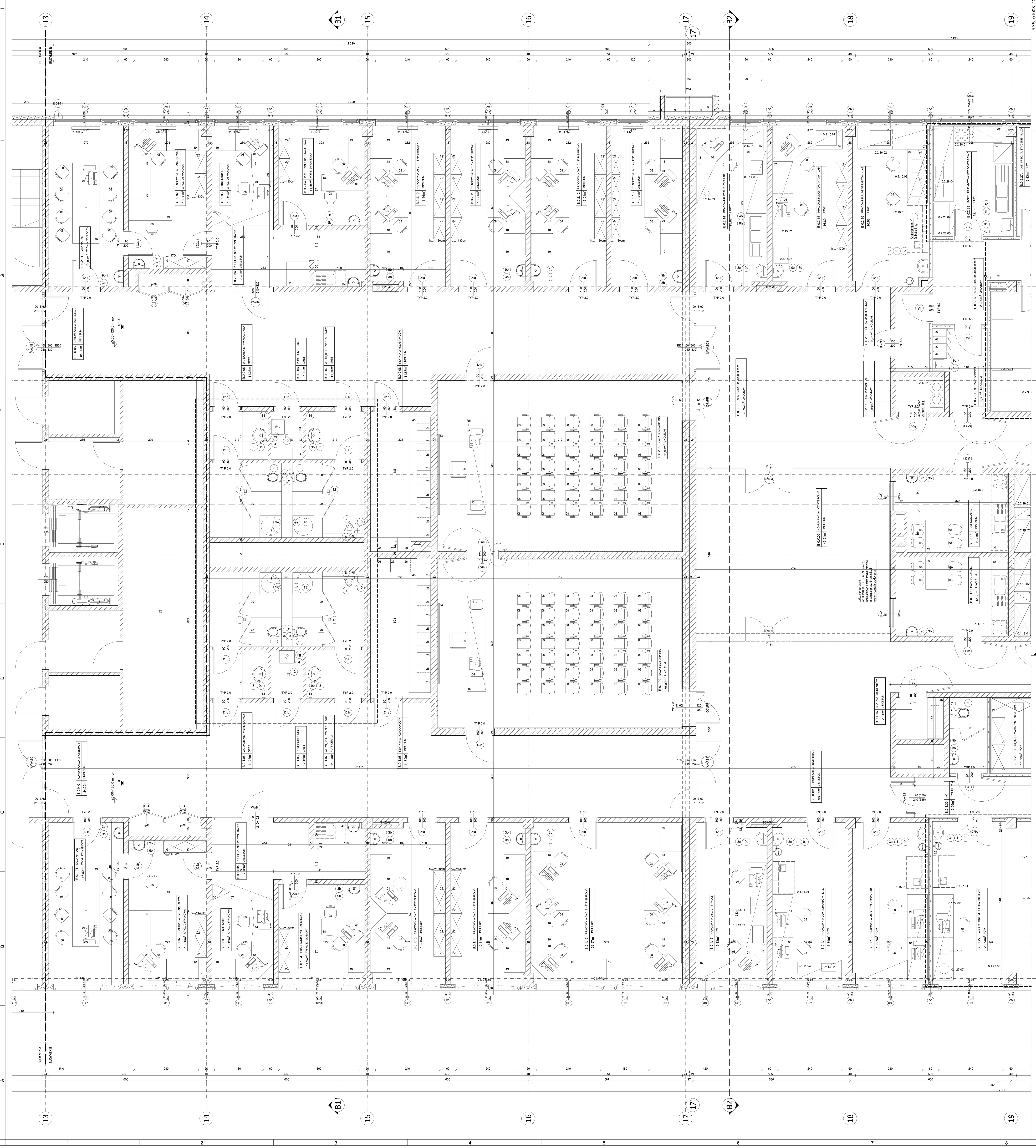

LEGENDA OZNACZEŃ:

OZNACZENIE OPIS WYPOSAŻENIA

OZNACZENIE	OPIS WYPOSAŻENIA
	KATEDRA 1- BROMATOLOGIA
0.1.13.01	Cieplarka
0.1.13.02	Wirówka
0.1.14.01	Dygestorium 1200
0.1.14.02	Homogenizator
0.1.14.03	Suszarka
0.1.15.01	Dygestorium 1200
0.1.17.01	Kuchenka elektryczna
0.1.18.01	Szafa na substncje palne
0.1.18.02	Szafa na substancje żrące i niebezpieczne
0.1.18.03	Szafa pancerna na truczny
0.1.18.04	Szafa na odczynniki z wentylacją
0.1.20.01	Dygestorium 1800
0.1.20.02	Dygestorium 1800
0.1.20.03	Dygestorium 1800
0.1.20.04	Dygestorium 1800
0.1.20.05	Cieplarka
0.1.20.06	Wirówka
0.1.20.07	Wirówka
0.1.20.08	System do ekstrakcji tłuszczów
0.1.20.09	Mineralizator do zestawu Kjeldahla
0.1.20.10	Destylarka do zestawu Kjeldahla
0.1.20.11	Titrator
0.1.20.12	Mikrowyparka
0.1.20.13	Suszarka
0.1.21.01	Piec do spalań
0.1.21.02	Piec do spalań
0.1.21.03	Wstrząsarka
0.1.21.04	Wstrząsarka
0.1.21.05	Suszarka
0.1.21.06	Suszarka
0.1.22.01	Dygestorium przeciwwybuchowe 1500
0.1.22.02	Wyparka
0.1.22.03	Łaźnia wodna
0.1.22.04	Destylator elektryczny
0.1.23.01	Sprektrofotometr Vis
0.1.23.02	Młynek
0.1.24.01	Dygestorium 1200
0.1.24.02	Chromatograf cieczowy HPLC
0.1.24.03	Chromatograf gazowy GC
0.1.24.04	Generator wodoru
0.1.26a.01	Dygestorium 1200
0.1.26a.02	Mineralizator
0.1.26a.03	System oczyszczania wody
0.1.26b.01	Spektrometr msowy AAS
0.1.27.01	Dygestorium 1200
0.1.27.02	Spektrometr UV-vis
0.1.27.03	Zamrażarka
0.1.27.04	Zamrażarka głębokiego mrożenia
0.1.27.05	Analizator włókna (filtracja+łaźnia)
0.1.27.06	Łaźnia wodna
0.1.27.07	Destylator elektryczny
0.1.28.01	Wirówka
0.1.28.02	Liofilizator
0.1.28.03	Waga analityczna
0.1.28.04	Aparat do elektroforezy kapilarnej
0.1.28.05	Zestaw do oznaczeń metodą Elisa
0.1.28.06	Licznik scyntylacyjny
0.1.28.07	pH-metr

OZNACZENIE	OPIS WYPOSAŻENIA
	KATEDRA 2- BIOLOGIA I BOTANIKA
0.2.14.01	Spektrofotometr UV
0.2.14.02	Suszarka
0.2.14.03	Młynek żarnowy
0.2.15.01	Inkubator ze wstrząsaniem
0.2.15.02	Liofilizator
0.2.15.03	Dygestorium 1200
0.2.16.01	Dygestorium 1800
0.2.16.02	Inkubator ze wstrząsaniem
0.2.16.03	System oczyszczania wody
0.2.17.01	Butle z propan-butanem
0.2.18.01	Kuchenka elektryczna
0.2.19.01	Szafa na substncje palne
0.2.19.02	Szafa na substancje żrące i niebezpieczne
0.2.19.03	Szafa pancerna na truczny
0.2.19.04	Szafa na odczynniki z wentylacją
0.2.21b.01	Dygestorium przeciwwybuchowe 1800
0.2.21b.02	Dygestorium 1500
0.2.21b.03	Dygestorium 1500
0.2.21b.04	Zamrażarka głębokiego mrożenia skrzyniowa
0.2.21b.05	Zamrażarka szufladowa
0.2.21b.06	Zamrażarka szufladowa
0.2.21b.07	Zestaw do chromatografii kolumnowej
0.2.21b.08	Ekstraktor ASE
0.2.21c.01	Wirówka
0.2.21c.02	Aparat do chromatografii HSCCC
0.2.21c.03	Chromatograf gazowy GC
0.2.21c.04	Chromatograf cieczowy HPLC
0.2.21c.05	Chromatograf cieczowy HPLC
0.2.21c.06	Chromatograf cieczowy HPLC
0.2.21c.07	Dygestorium 1500
0.2.21c.08	Generator wodoru
0.2.21c.09	System oczyszczania wody
0.2.22.01	Zamrażarka szufladowa
0.2.24.01	Inkubator ze wstrząsaniem
0.2.24.02	Bioreaktor
0.2.25.01	Autoklaw parowy (poziomy)
0.2.25.02	Autoklaw parowy (pionowy)
0.2.25.03	Sterylizator temperaturowy
0.2.25.04	Płatkarka do lodu
0.2.25.05	Zmywarka szkła laboratoryjnego
0.2.26.01	Bioreaktor
0.2.26.02	Mikroskop świetlny
0.2.27b.01	Boks laminarny typu Biosafe
0.2.27b.02	Boks laminarny z nawiewem pionowym
0.2.27b.03	Zamrażarka głębokiego mrożenia szufladowa
0.2.27b.04	Wirówka
0.2.27b.05	Cieplarka
0.2.27b.06	Zestaw do oznaczeńmetodą Elisa
0.2.27b.07	Cieplarka CO_2
0.2.27b.08	Cieplarka z chłodzeniem
0.2.27b.09	Cieplarka
0.2.28.01	Kuchenka elektryczna
0.2.28.02	Lodówka
0.2.28.03	Lodówka
0.2.28.04	System oczyszczania wody
0.2.29a.01	Fitotron
0.2.29a.02	Fitotron
0.2.29a.03	Inkubator ze wstrząsaniem
0.2.30.01	Boks laminarny z nawiewem pionowym
0.2.30.02	Boks laminarny z nawiewem pionowym
0.2.30.03	Boks laminarny z nawiewem poziomym
0.2.30.04	Boks laminarny z nawiewem poziomym
0.2.30.05	Boks laminarny z nawiewem poziomym
0.2.30.02	Boks laminarny z nawiewem poziomym

01	Komputer z monitorem i klawiaturą
04	Butle z gazem
05	Stół laboratoryjny wyspowy z nadstawką
06	Stół laboratoryjny przyścienny z nadstawką
07	Blat roboczy
08	Krzesło/krzesło obrotowe/stołek laboratoryjny/fotel
08a	Krzesło audytoryjne, siedzisko i oparcie tapicerowane, podłokietniki, stolik składany do kasety drewnianej na oparciu
09	Zlew dwukomorowy z ociekaczem
13	Zlew ze stali k.o.
18	Biurko komputerowe/biurko
19	Stół/dostawka
20	Ławka
21	Regał
22	Szafka na dokumenty
23	Pojemnik na odpady bytowe 1100 l.
24	Punkt poboru
25	Stolik pod chromatograf lub komputer
26	Szafka na odzież
27	Stół laboratoryjny przyścienny ze zlewem
28	Ksero
29	Leżanka
30	Wózek ze stali k.o.
31	Stół laboratoryjny wyspowy ze zlewem
32	Stolik antywstrząsowy
33	Tablica
34	Modułowa ścianka oddzielająca h_{max}=130cm
35	Wieszak metalowy, 100 haków (dwustronnie 2x50)
36	Blat roboczy otwierany
37	Modułowe meble do poczekalni - siedzisko
38	Modułowe meble do poczekalni - stół
39	Mównica
40	Zestaw mebli kuchennych
41	Regał biblioteczny stacjonarny półkowy (wym. 30x110cm, h_{max}=225cm)
41a	Regał biblioteczny stacjonarny półkowy dwustronny (wym. 60x110cm, h_{max}=225cm)
42	Regał biblioteczny przesuwny korbowy (wym. 30x120cm, h_{max}=225cm)
43	Regał biblioteczny stacjonarny półkowy (wym. 30x110cm, h_{max}=130cm)
44	Samodzielny stolik składany do kasety drewnianej na własnej podstawie przeznaczony do pierwszego rzędu
45	Ławeczka szatniowa
46	Wieszak garderobiany
47	Szafki wiszące

LEGENDA WYPOSAŻENIA SANITARNEGO:

UWAGA:
ZESTAWIENIE WYPOSAŻENIA SANITARNEGO NIE UWZGLĘDNIA ZLEWÓW I BATERII WCHODZĄCYCH W SKŁAD WYPOSAŻENIA MEBLOWEGO POMIESZCZEŃ TYPU LABORATORYJNEGO ORAZ ZAPLECZY SOCJALNYCH !!
NALEŻY DORPOWADZIĆ INSTALACJE CIEPŁEJ I ZIMNEJ WODY ORAZ INST. ODPROWADZENIA ŚCIEKÓW DO MIEJSC WSKAZANYCH Z ZGODNIE PROJEKTEM TECHNOLOGII I KARTAMI WYKONAWCZYMI POMIESZCZEŃ !!

OZNACZENIE	OPIS WYPOSAŻENIA
1	MISKA USTĘPOWA ZAWIESZANA TYP 1
1a	MISKA USTĘPOWA ZAWIESZANA -NIEPEŁNOSPR
1b	MISKA USTĘPOWA ZAWIESZANA TYP 2
2	PISUAR TAURUS T100, NR KAT. K11-0030, PROD. CERSANIT
3	UMYWALKA NABLATOWA
3a	UMYWALKA - NIEPEŁNOSPRAWNI,
3b	UMYWALKA TYP 1 S=45,
3c	UMYWALKA TYP 2 S=50
4	KOMORA GOSPODARCZA ZE STALI NIERDZEWNEJ MONTOWANA DO ŚCIANY, 60 x 50 cm
4a	ZLEW PRZEMYSŁOWY ZE STALI KWASOODPORNEJ MONTOWANY DO ŚCIANY, 60 x 60 cm
4b	ZLEW PRZEMYSŁOWY ZE STALI KWASOODPORNEJ MONTOWANY NA STELAŻU, 160 x 60 cm
4c	ZLEW PRZEMYSŁOWY ZE STALI KWASOODPORNEJ MONTOWANY NA STELAŻU, 200 x 60 cm
4d	UMYWALKA ZE STALI KWASOODPORNEJ MONTOWANA DO ŚCIANY WRAZ Z PÓŁPOSTUMENTEM
4e	UMYWALKA ZE STALI KWASOODPORNEJ MONTOWANA DO ŚCIANY WRAZ Z PÓŁPOSTUMENTEM
4f	ZLEW PRZEMYSŁOWY ZE STALI KWASOODPORNEJ MONTOWANY NA STELAŻU, 140 x 60 cm
4g	ZLEW PRZEMYSŁOWY ZE STALI KWASOODPORNEJ MONTOWANY NA STELAŻU, 260 x 60 cm
5	UCHWYT DLA NIEPEŁNOSPRAWNYCH PROSTY
5a	UCHWYT DLA NIEPEŁNOSPRAWNYCH ŚCIENNY UCHYLNY
5b	UCHWYT DLA NIEPEŁNOSPRAWNYCH ŚCIENNY STAŁY
6	STELAŻ PODTYNKOWY POD MISKĘ USTĘPOWĄ ZE SPŁUCZKĄ PODTYNKOWĄ, URUCHAMIANĄ Z PRZODU
6a	STELAŻ PODTYNKOWY POD MISKĘ USTĘPOWĄ DLA NIEPEŁNOSPRAWNYCH ZE SPŁUCZKĄ PODTYNKOWĄ, URUCHAMIANĄ OD PRZODU
6b	STELAŻ UNIWERSALNY POD PISUAR , URUCHAMIANY OD PRZODU
6c	ELEMENT MONTAŻOWY POD PRZEGRODĘ PISUAROWĄ
6d	STELAŻ POD UCHWYTY DLA NIEPEŁNOSPRAWNYCH
7	PRZYCISK SPŁUKUJĄCY DO WC
8	PRZYCISK SPŁUKUJĄCY DO PISUARU
9	BATERIA CZASOWA UMYWALKOWA STOJĄCA Z TERMOREGULATOREM,
9a	BATERIA UMYWALKOWA STOJĄCA, DLA NIEPEŁNOSPR.
9b	BATERIA UMYWALKOWA STOJĄCA
9c	BATERIA UMYWALKOWA STOJĄCA Z WYSOKĄ WYLEWKĄ
9d	BATERIA UMYWALKOWA ŚCIENNA Z UCHWYTEM MEDYCZNYM
9e	SAMOZAMYKAJĄCA, JEDNOUCHWYTOWA BATERIA PRYSZNICOWA PODTYNKOWA Z MIESZACZEM I WYLEWKĄ
9f	BATERIA NATRYSKOWA ŚCIENNA + NATRYSK PRZESUWNY
9g	BATERIA ZLEWOZMYWAKOWA ŚCIENNA
9h	BATERIA ZLEWOZMYWAKOWA STOJĄCA
10	KRAN CZERPALNY ZE ZŁĄCZKĄ DO WĘŻA
11	OCZOMYJKA Z MISĄ
11a	PRYSZNIC BEZPIECZEŃSTWA SUFITOWY
12	KRATKA ODPŁYWOWA
13	BRODZIK 80x80x8
13a	BRODZIK 120x80
14	BLAT: GRANIT SZARY POLEROWANY
15	PRZEGRODA PISUAROWA
16	DRZWI PRYSZNICOWE SZKLANE ROZSUWANE, SZER=120

UWAGA:
WSZYSTKIE MEBLE POWINNY BYĆ ZAPROJEKTOWANE ZGODNIE Z ZASADAMI ERGONOMII I ZAPEWNIAĆ ODPOWIEDNIĄ WYDAJNOŚĆ, KOMFORT I BEZPIECZEŃSTWO PRACY.
MEBLE POWINNY BYĆ ZAPROJEKTOWANE ZGODNIE Z NORMAMI PN-92-F-06000/01 ORAZ PN-92F-06000/02, MEBLE LABORATORYJNE W OBSZARZE LABORATORIÓW SPECJALISTYCZNYCH POWINNY DODATKOWO UWZGLĘDNIAĆ WYMAGANIA NORM PN-EN-13150/2004, PN-EN 14727:2006, POSIADAĆ ATESTY PZH I CERTYFIKATY BEZPIECZEŃSTWA. MATERIAŁY UŻYTE DO PRODUKCJI MEBLI MUSZĄ POSIADAĆ CERTYFIKATY JAKOŚCI I HIGIENY. KRZESŁA POWINNY BYĆ ZAPROJEKTOWANE ZGODNIE Z NORMAMI PN-EN 13761:2004, POSIADAĆ ATESTY I CERTYFIKATY BADAŃ WYTRZYMAŁOŚCIOWYCH I BEZPIECZEŃSTWA WG PN-EN 12727 (2004) ORAZ ATESTY TRUDNOPALNOŚCI WG PN-EN 1021-1, PN-EN 1021-2 I NIE WYDZIALANIA TOKSYCZNYCH ZWIĄZKÓW ROZKŁADU I SPALANIA WG PN-88/B-02855 (1998).

STOŁY, BLATY ROBOCZE /CZ.BIUROWA/, BIURKA, BIURKA KOMPUTEROWE, DOSTAWKI, ŁAWKI:
- PŁYTA MDF GRUBOŚCI MIN. 25mm USZLACHETNIONA NATURALNYM FORNIREM BRZOZOWYM /POMIESZCZENIA O CHARAKTERZE REPREZENTACYJNYM, DZIEKANAT, BIBLIOTEKA/, OPCJONALNIE W SALI RADY WYDZIAŁU I GABINECIE DZIEKANA FORNIR ORZECH LUB WENGE,
- PŁYTA WIÓROWA GRUBOŚCI MIN. 25mm POKRYTA LAMINATEM HPL W KOLORZE ŚREDNIO LUB JASNOSZARYM /POZOSTAŁE POMIESZCZENIA/,
- WYKOŃCZENIA METALOWE W KOLORZE RAL 9006 LUB SZARE,
- OPCJONALNIE Z MOŻLIWOŚCIĄ REGULACJI WYSOKOŚCI W ZAKRESIE 60-85cm,
REGAŁY, SZAFY NA DOKUMENTY, SZAFKI:
- PŁYTA GRUBOŚCI MIN.18mm LAMINOWANA W KOLORZE ŚREDNIO LUB JASNOSZARYM, ELEMENTY DREWNIANE BRZOZA NATURALNA,
- PODSTAWA COKÓŁ, OPCJONALNIE PODSTAWA METALOWA NA NÓŻKACH LUB KÓŁKACH (DLA NISKICH SZAF),
- KONFIGURACJA SZUFLAD, DRZWICZEK, DRZWICZEK PRZESUWNYCH, ROLET POZIOMYCH LUB PIONOWYCH I PÓŁEK DO UZGODNIENIA Z UŻYTKOWNIKIEM,
BLATY ROBOCZE, STOŁY, STOŁY LABORATORYJNE WYSPOWE I PRZYŚCIENNE /CZĘŚĆ LABORATORYJNA/:
- BLATY W ZALEŻNOŚCI OD WYMOGÓW: STAL NIERDZEWNA /DLA KLAS CZYSTOŚCI ISO 7, ISO 8, C, B/, BLATY CERAMICZNE I Z ŻYWIC EPOKSYDOWYCH /DO MOKRYCH PRAC CHEMICZNYCH/, TRESPA TOPLAB PLUS I TOP RESIST /UMIARKOWANE OBCIĄŻENIE CHEMICZNE/, PŁYTA WIÓROWA POKRYTA CHEMOODPORNYM LAMINATEM HPL /NIEZNACZNE OBCIĄŻENIE CHEMICZNE/, W KOLORZE ŚREDNIO LUB JASNOSZARYM,
- STELAŻ NOŚNY TYPU "C" OPCJONALNIE TYPU "A", Z KSZTAŁTOWNIKÓW STALOWYCH MALOWANYCH PROSZKOWO CHEMOODPORNYMI FARBAMI EPOKSYDOWYMI,
- OPCJONALNIE UZUPEŁNIENIE STOŁÓW SZAFKAMI PODWIESZONYMI DO STALEŻY LUB SZAFKAMI NA KÓŁKACH,
- WYSOKOŚĆ: DO PRACY SIEDZĄCEJ 75cm, DO PRACY STOJĄCEJ 90cm,
SZAFKI PODWIESZANE, PRZEJEZDNE I STOJĄCE, REGAŁY I SZAFY LABORATORYJNE, NADSTAWKI:
- Z BLACH I KSZTAŁTOWNIKÓW STALOWYCH MALOWANYCH PROSZKOWO CHEMOODPORNYMI FARBAMI EPOKSYDOWYMI /DLA KLAS CZYSTOŚCI ISO 7, ISO 8, C, B/, PŁYTA OBUSTRONNIE MELAMINOWANA DLA POZOSTAŁYCH POMIESZCZEŃ LABORATORYJNYCH,
- KONFIGURACJA SZUFLAD, DRZWI I PÓŁEK DO UZGODNIENIA Z UŻYTKOWNIKIEM,
KRZESŁA OBROTOWE:
- TAPICEROWANE TKANINĄ Z ATESTEM TRUDNOPALNOŚCI, ODPORNOŚĆ NA ŚCIERANIE MIN. 50 000 CYKLI MARTINDALE,
- KOLORY TAPICERKI DO WYBORU PRZEZ INWESTORA WG DOSTARCZONYCH PRÓBEK TKANIN,
- PIĘCIORAMIENNA PODSTAWA NA KÓŁKACH SAMONASTAWNYCH DO MIĘKKICH I TWARDYCH POWIERZCHNI /ZGODNIE Z WYKOŃCZENIEM POSADZEK/,
- ELEMENTY METALOWE Z ALUMINIUM,
- REGULACJA WYSOKOŚCI I POCHYLENIA OPARCIA, REGULACJA PODPÓRKI CZĘŚCI LĘDŹWIOWEJ, REGULACJA WYSOKOŚCI, GŁĘBOKOŚCI ORAZ KĄTA SIEDZISKA ORAZ MECHANIZM WAHADŁOWY,
KRZESŁA LABORATORYJNE:
- LAKIEROWANA SKLEJKA OPCJONALNIE POLIURETAN LUB ZINTEGROWANA PIANKA O WŁAŚCIWOŚCIACH PRZEWODZĄCYCH I ANTYPOŚLIZGOWYCH /DLA NAJWYŻSZYCH KLAS CZYSTOŚCI/
- PIĘCIORAMIENNA PODSTAWA NA KÓŁKACH SAMONASTAWNYCH DO MIĘKKICH I TWARDYCH POWIERZCHNI /ZGODNIE Z WYKOŃCZENIEM POSADZEK/,
- PODNÓŻEK OPCJONALNIE Z REGULOWANĄ WYSOKOŚCIĄ,
- ELEMENTY METALOWE Z ALUMINIUM, STALI CHROMOWANEJ, POLEROWANEGO ALUMINIUM O PODWYŻSZONEJ ODPORNOŚCI NA ZUŻYCIE /DLA NAJWYŻSZYCH KLAS CZYSTOŚCI/,
- REGULACJA WYSOKOŚCI OPARCIA, REGULACJA WYSOKOŚCI SIEDZISKA,
- DLA POMIESZCZEŃ Z OKREŚLONĄ KLASĄ CZYSTOŚCI WYŻSZĄ NIŻ SZARA KRZESŁA ODPORNE NA ŚRODKI DEZYNFEKUJĄCE I CZYSZCZĄCE, MECHANIZMY KRZESŁA UKRYTE,
STOŁKI LABORATORYJNE:
- LAKIEROWANA SKLEJKA OPCJONALNIE POLIURETAN LUB ZINTEGROWANA PIANKA O WŁAŚCIWOŚCIACH PRZEWODZĄCYCH I ANTYPOŚLIZGOWYCH /DLA NAJWYŻSZYCH KLAS CZYSTOŚCI/,
- PIĘCIORAMIENNA PODSTAWA NA ŚLIZGACZACH DO MIĘKKICH I TWARDYCH POWIERZCHNI /ZGODNIE Z WYKOŃCZENIEM POSADZEK/,
- PNEUMATYCZNA REGULACJA WYSOKOŚCI,
- PODNÓŻEK OPCJONALNIE Z REGULOWANĄ WYSOKOŚCIĄ,
KRZESŁA GOŚCINNE, KRZESŁA W SALI RADY WYDZIAŁU, W BIBLIOTECE, W SALACH WYKŁADOWYCH NA 120 OS., SALI MULTIMEDIALNEJ:
- KRZESŁA TAPICEROWANE TKANINĄ Z ATESTEM TRUDNOPALNOŚCI, ODPORNOŚĆ NA ŚCIERANIE MIN. 50 000 CYKLI MARTINDALE,
- KOLOR TAPICERKI CIEMNOSZARY/SZARY/POMARAŃCZOWY/ OPCJONALNIE INNY (PO UZGODNIENIU Z ARCHITEKTEM) DO WYBORU WG DOSTARCZONYCH PRÓBEK TKANIN,
- METALOWA PODSTAWA MALOWANA PROSZKOWO,
- PODŁOKIETNIKI ,
- MOŻLIWOŚĆ SZTAPLOWANIA,
KRZESŁA W SALACH SEMINARYJNYCH:
- KRZESŁA DREWNIANE POKRYTE LAMINATEM OPCJONALNIE Z TAPICEROWANYM SIEDZISKIEM, LUB TAPICEROWANYM SIEDZISKIEM I OPARCIEM, TKANINA Z ATESTEM TRUDNOPALNOŚCI,
- KOLOR TAPICERKI CIEMNOSZARY/SZARY/POMARAŃCZOWY/ OPCJONALNIE INNY (PO UZGODNIENIU Z ARCHITEKTEM) DO WYBORU WG DOSTARCZONYCH PRÓBEK TKANIN,
- METALOWA PODSTAWA MALOWANA PROSZKOWO,
- PODŁOKIETNIKI ORAZ SKŁADANA PODKŁADKA DO PISANIA (10% KRZESEŁ DLA OSÓB LEWORĘCZNYCH),
- MOŻLIWOŚĆ SZTAPLOWANIA I ŁĄCZENIA W RZĘDY,
KRZESŁA W CZYTELNIACH:
- KRZESŁA DREWNIANE POKRYTE LAMINATEM, KOLOR CIEMNOSZARY/SZARY/BIAŁY/POMARAŃCZOWY/ OPCJONALNIE INNY (PO UZGODNIENIU Z ARCHITEKTEM),
- METALOWA PODSTAWA MALOWANA PROSZKOWO,
- MOŻLIWOŚĆ SZTAPLOWANIA I ŁĄCZENIA W RZĘDY,
KRZESŁA AUDYTORYJNE:
- SIEDZISKO I OPARCIE TAPICEROWANE TKANINĄ Z ATESTEM TRUDNOPALNOŚCI, ODPORNOŚĆ NA ŚCIERANIE MIN. 100 000 CYKLI MARTINDALE,
- KOLOR TAPICERKI CIEMNOSZARY DO WYBORU PRZEZ INWESTORA WG DOSTARCZONYCH PRÓBEK TKANIN,
-TYLNA STRONA OPARCIA I DOLNA STRONA SIEDZISKA WYKONANA ZE SKLEJKI, DREWNO: BRZOZA,
- PODŁOKIETNIKI DREWNIANE W KSZTAŁCIE LITERY 'U',
- MECHANIZM SKŁADANIA SIEDZISK GRAWITACYJNY,
- STOLIK SKŁADANY DO KASETY DREWNIANEJ MOCOWANEJ DO OPARCIA,
- ELEMENTY METALOWE MALOWANE NA KOLOR RAL 9006,
- KRZESŁA POWINNY ODPOWIADAĆ WYMAGANIOM PRZECIWPOŻAROWYM DLA ELEMENTÓW WYKOŃCZENIA WNĘTRZ I WYPOSAŻENIA STAŁEGO OKREŚLONYCH W WARUNKACH TECHNICZNYCH, JAKIM POWINNY ODPOWIADAĆ BUDYNKI I ICH USYTUOWANIE- TEKST UJEDNOLICONY (Dz. U. Nr 56, poz. 461 z 2009 r.) - ROZDZIAŁ 5, PARAGRAF 261, PKT.1-5
SZAFKI NA ODZIEŻ:
- W SZATNIACH WYKŁADOWCÓW SZAFKI DWUPRZEDZIAŁOWE NA ODZIEŻ WIERZCHNIĄ I ROBOCZĄ Z ŁAWECZKĄ, W POZOSTAŁYCH POMIESZCZENIACH JEDNOPRZEDZIAŁOWE,
- W DRZWIACH SZCZELINY WENTYLACYJNE, ZAMEK BĘBENKOWY,
- WYKONANIE ZE STALI SZLACHETNEJ DLA ŚLUZ W OBSZARACH LABORATORYJNYCH I Z BLACHY STALOWEJ LAKIEROWANEJ PROSZKOWO NA KOLOR JASNOSZARY,
MODUŁOWE ŚCIANKI ODDZIELAJĄCE:
- KONSTRUKCJA - RAMA ALUMINIOWA W KOLORZE SZARYM,
- WYPEŁNIENIE - 3 PANELE: 2 DOLNE PANELE OKLEINA NATURALNA BRZOZA, OPCJONALNIE TAPICEROWANE, 1 GÓRNY PANEL ZE SZKŁA PIASKOWANEGO,
- COKÓŁ WYPOSAŻONY W KANAŁ DO PROWADZENIA PRZEWODÓW,
MODUŁOWE MEBLE DO POCZEKALNI:
- MEBLE MODUŁOWE O PROSTEJ FORMIE,
- NA PODSTAWIE METALOWEJ CHROMOWANEJ OPCJONALNIE MALOWANEJ W KOLORZE SZARYM,
- SIEDZISKO I OPARCIE TAPICEROWANE TKANINĄ Z ATESTEM TRUDNOPALNOŚCI, ODPORNOŚĆ NA ŚCIERANIE MIN. 50 000 CYKLI MARTINDALE,
- KOLOR TAPICERKI CIEMNOSZARY/SZARY/POMARAŃCZOWY/ OPCJONALNIE INNY (PO UZGODNIENIU Z ARCHITEKTEM) DO WYBORU WG DOSTARCZONYCH PRÓBEK TKANIN,
- BLATY STOŁÓW PŁYTA MDF GRUBOŚCI MIN. 25mm USZLACHETNIONA NATURALNYM FORNIREM BRZOZOWYM,
MÓWNICA:
- O PROSTEJ FORMIE,
- KONSTRUKCJA METALOWA CHROMOWANA OPCJONALNIE MALOWANA W KOLORZE SZARYM,
- OBUDOWA SPÓJNA ZE STOŁEM PREZYDIALNYM , W SALI AUDYTORYJNEJ PANELE AKUSTYCZNE ZGODNIE Z KOLORYSTYKĄ SALI, W SALI RADY WYDZIAŁU PŁYTA MDF GRUBOŚCI USZLACHETNIONA NATURALNYM FORNIREM ZGODNIE Z KOLORYSTYKĄ SALI,
REGAŁ BIBLIOTECZNY STACJONARNY PÓŁKOWY:
- REGAŁY JEDNO- I DWUSTRONNE, PANELE BOCZNE PŁYTA LAMINOWANA W KOLORZE ŚREDNIO LUB JASNOSZARYM,
- NIEZALEŻNA REGULACJA NÓŻEK REGAŁÓW,
- PÓŁKI PŁYTA LAMINOWANA W KOLORZE ŚREDNIO LUB JASNOSZARYM OPCJONALNIE PÓŁKI METALOWE,
- REGULACJA WYSOKOŚCI PÓŁEK, OPCJONALNIE MOŻLIWOŚĆ USTAWIENIA PÓŁEK POD KĄTEM W CELU EKSPOZYCJI PERIODYKÓW,
REGAŁ BIBLIOTECZNY PRZESUWNY KORBOWY:
- REGAŁY JEDNO- LUB DWUSTRONNE PRZESUWNE Z MECHANIZMEM KORBOWYM,
- PANELE BOCZNE, KONSTRUKCJA I PÓŁKI Z BLACHY STALOWEJ MALOWANEJ PROSZKOWO W KOLORZE JASNOSZARYM,
- REGULACJA WYSOKOŚCI PÓŁEK,

BUDYNEK B - KATEDRA 1		
NUMER	NAZWA	[m2]
B.0.1.01	SALA NARAD	16,79
B.0.1.02	PRACOWNIA DYD.-NAUKOWA 1	15,55
B.0.1.03	SEKRETARIAT	13,12
B.0.1.03a	POCZEKALNIA WEWNĘTRZNA	7,78
B.0.1.04	PRACOWNIA DYD.-NAUKOWA 2	11,93
B.0.1.05	WC DAMSKIE - WYKŁADOWCY	11,27
B.0.1.06	POM. POMOCNICZE	2,12
B.0.1.07	WC MĘSKIE - WYKŁADOWCY	11,04
B.0.1.08	SZATNIA WYKŁADOWCÓW	11,81
B.0.1.09	SALA SEMINARYJNA	56,99
B.0.1.10	PRACOWNIA DYD. 1 - TYP BIUROWY	16,65
B.0.1.11	PRACOWNIA DYD. 1 - TYP BIUROWY	16,90
B.0.1.12	PRACOWNIA DYD. 2 - TYP BIUROWY	33,97
B.0.1.13	PRACOWNIA DYD. 2 - TYP LAB.	15,83
B.0.1.14	PRACOWNIA DOKTORANTÓW - LAB.	16,83
B.0.1.15	PRACOWNIA MAGISTRANTÓW - LAB.	16,96
B.0.1.16	SZATNIA STUDENTÓW	2,80
B.0.1.17	POM. SOCJALNE	12,39
B.0.1.18	PODRĘCZNY MAGAZYN CHEMICZNY	8,80
B.0.1.19	SZATNIA STUDENTÓW	11,26
B.0.1.20	SALA ĆWICZEŃ OGÓLNA	248,60
B.0.1.21	POKÓJ APARATUROWY	9,47
B.0.1.22	POKÓJ PRZYGOTOWAWCZO-WAGOWY	12,31
B.0.1.23	PRACOWNIA TECHNICZNA	12,82
B.0.1.24	LABORATORIUM SPECJALISTYCZNE	22,82
B.0.1.25	PRACOWNIA TECHNICZNA	10,19
B.0.1.26a	LABORATORIUM SPECJALISTYCZNE	14,84
B.0.1.26b	LAB. SPECJALISTYCZNE - BOKS 1	10,96
B.0.1.27	LABORATORIUM SPECJALISTYCZNE	26,74
B.0.1.28	POKÓJ PRZYGOTOWAWCZO-WAGOWY	18,86
B.0.1.29	PODRĘCZNY MAGAZYN SZKŁA I APAR.	11,73
B.0.1.30	WC	3,68
		713,97

BUDYNEK B - KOMUNIKACJA		
NUMER	NAZWA	[m2]
B.0.K.01	KOMUNIKACJA /KATEDRA 1	84,08
B.0.K.02	KOMUNIKACJA /KATEDRA 1	98,56
B.0.K.03	KOMUNIKACJA /KATEDRA 1	19,66
B.0.K.04	KOMUNIKACJA /KATEDRA 1	8,92
B.0.K.05	KOMUNIKACJA /KATEDRA 2	84,09
B.0.K.06	KOMUNIKACJA /KATEDRA 2	95,94
B.0.K.07	KOMUNIKACJA /KATEDRA 2	25,64
B.0.K.08	KOMUNIKACJA /KATEDRA 2	8,92
B.0.K.09	KOMUNIKACJA - CZ. WSPÓLNA	46,51
B.0.K.10	KOMUNIKACJA	19,48
B.0.K.11	PRZEDSIONEK	23,52
B.0.KL1	KLATKA EWAKUACYJNA	22,72
		538,10

BUDYNEK B - KATEDRA 2		
NUMER	NAZWA	[m2]
B.0.2.01	SALA NARAD	16,79
B.0.2.02	PRACOWNIA DYD.-NAUKOWA 1	15,55
B.0.2.03	SEKRETARIAT	13,12
B.0.2.03a	POCZEKALNIA WEWNĘTRZNA	7,78
B.0.2.04	PRACOWNIA DYD.-NAUKOWA 2	11,93
B.0.2.05	WC DAMSKIE - WYKŁADOWCY	11,27
B.0.2.06	POM. POMOCNICZE	1,75
B.0.2.07	WC MĘSKIE - WYKŁADOWCY	11,04
B.0.2.08	SZATNIA WYKŁADOWCÓW	11,53
B.0.2.09	SALA SEMINARYJNA	56,99
B.0.2.10	PRACOWNIA DYD. 1 - TYP BIUROWY	16,65
B.0.2.11	PRACOWNIA DYD. 1 - TYP BIUROWY	16,90
B.0.2.12	PRACOWNIA DYD. 2 - TYP BIUROWY	16,90
B.0.2.13	PRACOWNIA DYD. 2 - TYP BIUROWY	15,98
B.0.2.14	PRACOWNIA DYD. 2 - TYP LAB.	15,87
B.0.2.15	PRACOWNIA DOKTORANTÓW - LAB.	16,79
B.0.2.16	PRACOWNIA MAGISTRANTÓW - LAB.	16,88
B.0.2.17	POM. POMCNICZE	2,38
B.0.2.18	POM. SOCJALNE	11,74
B.0.2.19	PODRĘCZNY MAGAZYN CHEMICZNY	8,80
B.0.2.20	SZATNIA STUDENTÓW	11,90
B.0.2.21a	SALA ĆWICZEŃ OGÓLNA	102,54
B.0.2.21a	SALA ĆWICZEŃ OGÓLNA	104,54
B.0.2.21c	SALA ĆWICZEŃ OGÓLNA	40,76
B.0.2.22	POKÓJ APARATUROWY	8,83
B.0.2.23	POKÓJ PRZYGOTOWAWCZO-WAGOWY	12,31
B.0.2.24	PRACOWNIA TECHNICZNA	12,82
B.0.2.25	PODRĘCZNY MAGAZYN SZKŁA I APAR.	10,52
B.0.2.26	PRACOWNIA TECHNICZNA	11,59
B.0.2.27a	LAB. SPECJALISTYCZNE - ŚLUZA	5,42
B.0.2.27b	LABORATORIUM SPECJALISTYCZNE	17,12
B.0.2.28	POKÓJ PRZYGOTOWAWCZO-WAGOWY	12,13
B.0.2.29a	LABORATORIUM SPECJALISTYCZNE	16,04
B.0.2.29b	KOMORA FITOTRONOWA	3,75
B.0.2.29c	KOMORA FITOTRONOWA	3,71
B.0.2.29d	KOMORA FITOTRONOWA	3,75
B.0.2.30	LABORATORIUM SPECJALISTYCZNE	22,92
B.0.2.31	ŚLUZA OSOBOWA	5,33
B.0.2.32	ŚLUZA MATERIAŁOWA	3,71
		706,49

BUDYNEK B - CZĘŚCI WSPÓLNE		
NUMER	NAZWA	[m2]
B.0.0.01	WC DAMSKIE - STUDENCI	15,53
B.0.0.02	WC DLA NIEPEŁNOSPRAWNYCH	4,22
B.0.0.03	WC MĘSKIE - STUDENCI	18,47
		38,23

∑ POWIERZCHNIA 1996,78 m2

BUDYNEK B - POWIERZCHNIA USŁUGOWA	
NUMER	[m2]
B.U.0	30,67
	30,67

BUDYNEK B część I

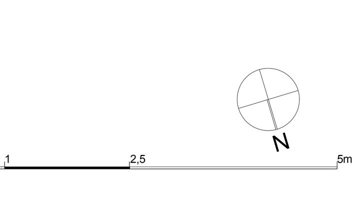

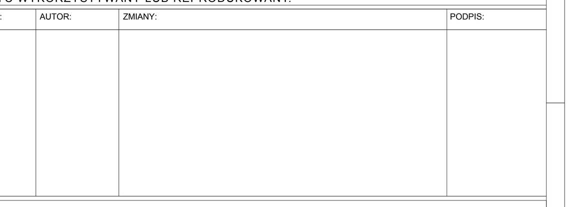

UWAGA:
1. RYSUNKI ROZMIESZCZENIA WYPOSAŻENIA ZAWIERAJĄ OGÓLNĄ DYSPOZYCJĘ FUNKCJI W POMIESZCZENIACH WYNIKAJĄCĄ BEZPOŚREDNIO Z PROJ. BUDOWLANEGO I PROJ. TECHNOLOGII ORAZ ODRĘBNYCH UZGODNIEŃ Z INWESTOREM.

2. RYSUNKI NIE UWZGLĘDNIAJĄ ZESTAWIEŃ ILOŚCIOWYCH I SPECYFIKACJI JAKOŚCIOWYCH WYPOSAŻENIA RUCHOMEGO, KTÓRE TO ZESTAWIENIA POWINNY ZOSTAĆ OPRACOWANE NA PODSTAWIE ODRĘBNYCH UZGODNIEŃ Z INWESTOREM I PRZEDSTAWIONE DO AKCEPTACJI NADZOROWI AUTORSKIEMU.

3. RYSUNKI ROZMIESZCZENIA WYPOSAŻENIA NIE SĄ PODSTAWĄ WYKONANIA SPECYFIKACJI ISTOTNYCH WARUNKÓW ZAMÓWIENIA.

4. RYSUNKI NALEŻY ROZPATRYWAĆ ŁĄCZNIE Z ODPOWIADAJĄCYMI RYSUNKAMI PROJEKTU WYKONAWCZEGO ARCHITEKTURY, PROJEKTU WNĘTRZ ORAZ BRANŻOWYCH PROJEKTÓW KONSTRUKCYJNYCH I INSTALACYJNYCH.

5. RYSUNKI ROZMIESZCZENIA WYPOSAŻENIA NIE OBEJMUJĄ WYPOSAŻENIA AUDIO-VIDEO.

6. WYPOSAŻENIE RUCHOME POMIESZCZEŃ BIUROWYCH I LABORATORYJNYCH PRZEDSTAWIONE NA RYSUNKACH NIE LEŻY PO STRONIE WYKONAWCY.

7. PRZYJĘTE WYMIARY SPRAWDZIĆ NA BUDOWIE. EWENTUALNE ROZBIEŻNOŚCI I ICH KONSEKWENCJE WYKONAWCZE WYMAGAJĄ ROZWIĄZANIA W POROZUMIENIU Z PROJEKTANTEM.

8. OPRACOWANIE JEST WYKONANE ZGODNIE Z OBOWIĄZUJĄCYMI PRZEPISAMI I NORMAMI POLSKIMI.

9. PROJEKT CHRONIONY JEST PRAWEM AUTORSKIM NA PODSTAWIE Dz. U. z 2006 r. Nr 90, poz. 631. PRAWA AUTORSKIE DO TEGO RYSUNKU PRZYSŁUGUJĄ APA HUBKA I BEZ JEJ ZGODY RYSUNEK NIE MOŻE BYĆ WYKORZYSTYWANY LUB REPRODUKOWANY.

REWIZJA:	DATA:	AUTOR:	ZMIANY:	PODPIS:

PRACOWNIA:
APA HUBKA
AUTORSKA PRACOWNIA ARCHITEKTURY
ul. Szewska 3a III piętro, 50-053 Wrocław
tel: +48 71/ 337 47 00, fax: +48 71/ 337 47 11

INWESTOR:
AKADEMIA MEDYCZNA im. Piastów Śląskich
ul. Pasteura 1, 50-367 Wrocław

INWESTYCJA :
OŚRODEK BADAWCZO-NAUKOWO-DYDAKTYCZNY
DOLNOŚLĄSKIEJ FARMACJI
ul. Borowska 213, Wrocław

FAZA PROJEKTU : PROJEKT WNĘTRZ
BRANŻA : ARCHITEKTURA

GŁÓWNY PROJEKTANT : arch. Andrzej Hubka, uprawnienia nr 215/76/WWM — PODPIS :
PROJEKTANT: arch. Anna Kozło, uprawnienia nr 32/08/DOIA — PODPIS:
SPRAWDZAJĄCY: Danuta Hubka, uprawnienia nr 214/83/WBPP — PODPIS:
OPRACOWANIE: arch. Anna Kozło

NAZWA RYSUNKU:
ROZMIESZCZENIE WYPOSAŻENIA
BUDYNEK B - RZUT PARTERU [POZIOM ±0,00]
- część 1

DATA: styczeń 2011 | SKALA: 1:50 | NR RYSUNKU: 01008_12_DR_B_2005

01008_11_AR_B_2005