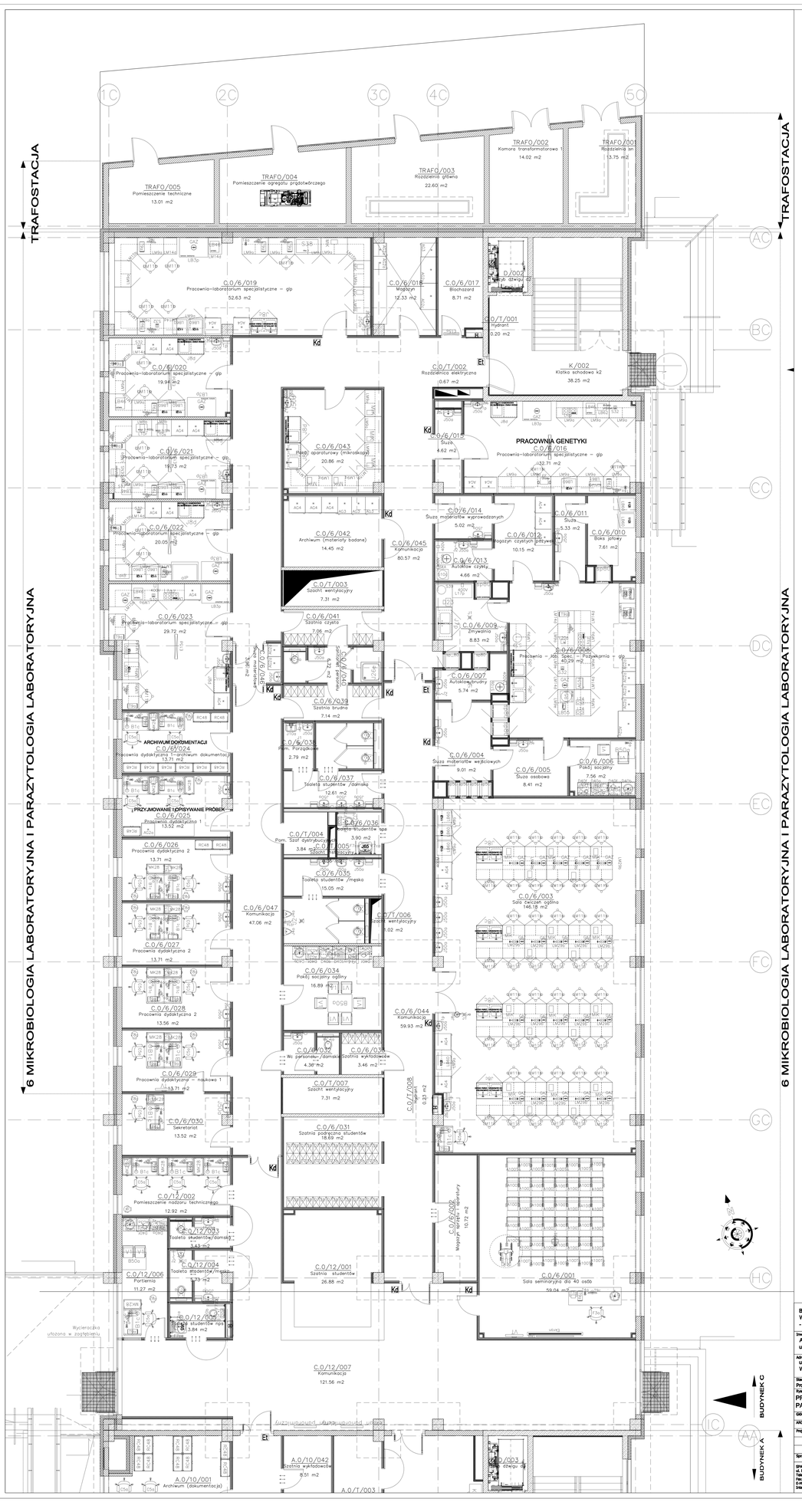

Symbol	Nazwa
400V	Mikroskop laboratoryjno-badawczy
A100T	Tablet audytoryjny A100T
A100Tp	pulpit audytoryjny A100Tp mocowane czołowo
A100Tp	tablet audytoryjny A100Tp
A100Tp	pulpit audytoryjny A100Tp
A22a	ladawa podlodowa
A22c	chłodziarka laboratoryjna
A53	ZWIRAŻARKA LABORATORYJNA WIRÓWTEMPERATUROWA
A54	CHŁODZIARKA LABORATORYJNA 460l
B1c	biurko z półką pod komputer 120cm
B60a	stół 80x110cm
C5c	fotelik obrotowy
D40a	szafka kuchenna stojąca pod zlewozmywak
D40b	szafka kuchenna stojąca pod umywalką
D40c	szafka kuchenna stojąca pod zlewozmywak z piekarnikiem + okap uchwalnikiem
D40d	szafka kuchenna ścienna na mikrofalówkę
D40e	szafka kuchenna ścienna z półkami
D40ea	szafka kuchenna ścienna z półkami 80cm
D40f	szafka kuchenna stojąca z 3 szufladami
D73a	szafka ubraniowa
D90a	płyta elektryczna z piekarnikiem + okap uchwalnikiem
DENS	DENSITOMETR
E06c	lampa biurkowa
EF	aparat do elektroforezy
EKRAN	ekran
F3a	fotel obrotowy 2
F7ca	uchwyt uchylny przy WC dla NPS 60
F7db	uchwyt uchylny przy WC dla NPS 83 z miejscem na papier toaletowy
F7c	kabiny uchylne dla NPS
J1	krzesło odpływowe LAB
J1	krzesło odpływowe
J10	zlew kwasoodporny ze siedziem
J2	złączka do węża
J20d	Duofix Geberit do WC dla NPS
J22f	DUOFIX GEBERIT do umywalek
J27a	Przegroda międzybiurkowa
J28d	brodzik KOLO
J49	umywalka stalowa wpuszczalna w blat
J65	Umywalka NPS
J7g	stanowisko do mycia 2-komorowe ze stali nierdzewnej
J8c	stanowisko do barwienia 2-komorowe 120cm
J8d	stanowisko do barwienia 1-komorowe 120cm
J8g	Płyczka ultradźwięk. duffoway
J93c	zlew jednokomorowy 80cm z ociekaczem
J94c	zlew dwukomorowy 120cm z ociekaczem
JbzC1	tablerki tablicowe
L10r	waga laboratoryjna 0–400g
L10s	waga laboratoryjna 0–100g
L17g	Zlewarka
L20p	PH-metr
LB51	Waga analityczna
LB62	CIEPLARKA LABORATORYJNA 112 LITROW
LB61	Jeedos Real Time PCR
LB62	Wirówka próbówkowa
LM11b	Tabaret laboratoryjny wysoki z poddrobem
LM14d	Stół pod aparatury stacjonarny G 600x750x900
LM15b	Stół narożnikowy z blatem ceramicznym 750x750x900
LM39b	Stół laboratoryjny wyspowy z nadstawką 1000x1500x900
LM8b	Stół wagowy jednostanowiskowy 900x750x900
LM9a	Stół przylaboratoryjny A 1200x750x900
LM9e	stół lab 4x230V
MK28	kontener_713.5cm
RC48	szafki wiszące z półkami wys.183 cm
S38	Krzesło 2
S39	dedykator
SP80	Szafa przelotowa
T4a	aparat telefoniczny
T8	projektor
T7a	skaksmka strumieniowa kolor
T8a	komputer osobisty klasy PC
T8c	monitor LCD
TAB	tablica biała TRYSTYK
V1	krzesło konferencyjne
Z1a	dozownik mydła w płynie
Z3d	Zestaw łazienkowy 1
Z60a	pojemnik na ręczniki papierowe
Z8a	kosz na śmieci zlewny
Z8b	kosz na zużyte ręczniki papierowe
sp50	Szafa przelotowa 50x75
sp_80	Szafa przelotowa 80 trzydrzwiowa
S23	O23
J12	Oczomyjka
TV	TV
J4b	Płuczki nowa top ze siedziem
WC	WC nowa top ze siedziem
S10b	autoklaw pionowy 75l
AC3a	Kuchenka mikrofalowa do zabudowy
aIP	automatyczny system ID identyfikacji i bezpieczeństwa typu PHOENIX
LB56	Mieszadło magnetyczne bez grzania.
J20b	WC dla NPS łącznie wszędzie 70 cm
AG4a	czujnik elektryczny 1.7t
LB55	Mieszadło magnetyczne z grzaniem
ekran panoramiczny	ekran panoramiczny
LB3p	Komora laminarna
LB50	Waga techniczna
S10a	aparat wadu
L3H6	Wirówka
S32	wyłączniki – wortex
aaB	aparat do automatycznej hodowli krwi
L24	Łóżko wodne GFL 1032
J5d	umywalka zwykła 40cm ze siedziem
E15a	lampa UV przyklejenia
E15d	lampa bakteriobójcza przystawowa sufitowa
GA2	palnik gazu

budynek C

ZESTAWIENIE WSZYSTKICH POWIERZCHNI WG PN-ISO 9836

PARTER_C0 - ZESTAWIENIE WSZYSTKICH POWIERZCHNI WG PN-ISO 9836

Numer	Nazwa	Powierzchnia
C.0/T/001	Szatnia studentów	20.00 m2
C.0/T/002	Pomieszczenie rozdzielnicy elektrycznej	13.00 m2
C.0/T/003	Toaleta studentów /damska	3.43 m2
C.0/T/004	Toaleta studentów /męska	3.84 m2
C.0/T/005	Pom. Szef dydaktyczny	3.84 m2
C.0/T/006	Portiernia	11.27 m2
C.0/T/007	Komunikacja	121.56 m2
C.0/6/001	Sala seminaryjna dla 40 osób	59.04 m2
C.0/6/002	Magazyn czystej aparatury	10.72 m2
C.0/6/003	Sala ćwiczeń ogólna	146.18 m2
C.0/6/004	Śluza materiałów wejściowych	9.01 m2
C.0/6/005	Śluza osobowa	8.41 m2
C.0/6/006	Pokój socjalny	7.56 m2
C.0/6/007	Autoklaw brudny	5.74 m2
C.0/6/008	Pracownia – Jdn. Spec. – Podyplomia – glp	40.29 m2
C.0/6/009	Zmywalnia	8.83 m2
C.0/6/010	Biokx pitkwy	7.61 m2
C.0/6/011	Śluza	5.33 m2
C.0/6/012	Magazyn czystych odczynników	10.15 m2
C.0/6/013	Autoklaw czysty	4.66 m2
C.0/6/014	Śluza materiałów wyprowadzanych	5.02 m2
C.0/6/015	Śluza	4.62 m2
C.0/6/016	Pracownia-laboratorium specjalistyczne – glp	132.71 m2
C.0/6/017	Blachozard	8.71 m2
C.0/6/018	Magazyn	12.33 m2
C.0/6/019	Pracownia-laboratorium specjalistyczne – glp	52.63 m2
C.0/6/020	Pracownia-laboratorium specjalistyczne – glp	19.94 m2
C.0/6/021	Pracownia-laboratorium specjalistyczne – glp	19.73 m2
C.0/6/022	Pracownia-laboratorium specjalistyczne – glp	20.05 m2
C.0/6/023	Pracownia-laboratorium specjalistyczna – glp	29.72 m2
C.0/6/024	Pracownia dydaktyczna 1–archiwum dokumentacji	13.71 m2
C.0/6/025	Pracownia dydaktyczna 1	13.52 m2
C.0/6/026	Pracownia dydaktyczna 2	13.71 m2
C.0/6/027	Pracownia dydaktyczna 2	13.71 m2
C.0/6/028	Pracownia dydaktyczna 2	13.56 m2
C.0/6/029	Pracownia dydaktyczna – naukowa 1	13.71 m2
C.0/6/030	Sekretariat	13.52 m2
C.0/6/031	Szatnia podręczna studentów	18.69 m2
C.0/6/032	Wc /personel/damskie	4.36 m2
C.0/6/033	Szatnia wykładowców	3.46 m2
C.0/6/034	Pokój socjalny ogólny	16.89 m2
C.0/6/035	Toaleta studentów /męska	15.05 m2
C.0/6/036	Toaleta studentów /męska	3.90 m2
C.0/6/037	Toaleta studentów /damska	12.61 m2
C.0/6/038	Pom. Porządkowe	2.79 m2
C.0/6/039	Szatnia brudna	7.14 m2
C.0/6/041	Szatnia czysta	7.06 m2
C.0/6/042	Archiwum (materiały badane)	14.45 m2
C.0/6/043	Pokój operatorowy (mikroskopy)	20.86 m2
C.0/6/044	Komunikacja	59.93 m2
C.0/6/045	Komunikacja	80.57 m2
C.0/6/047	Komunikacja	47.06 m2
C.0/12/001	Szatnia studentów	26.88 m2
C.0/12/002	Pomieszczenie nadzoru technicznego	12.92 m2
C.0/12/003	Toaleta studentów/damska	1.53 m2
C.0/12/004	Toaleta studentów/męska	1.53 m2
C.0/12/005	Toaleta studentów/męska	1.84 m2
C.0/12/006	Portiernia	11.27 m2
C.0/12/007	Komunikacja	121.56 m2
A.0/10/001	Archiwum (dokumentacja)	26.00 m2
A.0/10/042	Szatnia wykładowców	8.51 m2
		1166.28 m2

Budowa i wyposażenie Zintegrowanego Centrum Edukacji i Innowacji Wydziału Farmaceutycznego Akademii Medycznej we Wrocławiu – budynki A, B, C, D i Trafostacja

Inwestor Akademia Medyczna im. Piastów Śląskich ul. Pasteura1, 50-367 Wrocław	
Adres budowy ul. Borowska Wrocław	Branża Architektura Rys. Nr. PW-ARCH_WN-RYS-NR 32A
Stadium Projekt wykonawczy	Data 06.10.2010
Rysunek PROJEKT WNĘTRZ - rzut wyposażenia, PARTER BUD C	Skala 1:50 A1/Ilość/M.bok.
Główny projektant mgr inż. arch. Grażyna Sadowski	78/96/Pw
ARCHITEKTURA	
Projektant mgr inż. arch. Grażyna Sadowski	78/96/Pw
mgr inż. arch. Ewa Barska	123/87/UW
mgr inż. arch. Monika Wojtczak	713/1/33/9/2004
Sprawdzający mgr inż. arch. Magdalena Zakrzewska	WP-OSA/OKK/Lists/1/4/2007

SPA Sadowski, Sadowska
ul. Kazimierza Wielkiego 7 Poznań
Telefon 048(61) 8484325
Fax: 048(61) 8484123
E-Mail: spa@spa-sadowski.pl
Internet: http://www.spa-sadowski.pl

SPA SADOWSKI SADOWSKA
ARCHITEKTURA WNĘTRZA
ul. Kazimierza Wielkiego 7
60-965 POZNAŃ