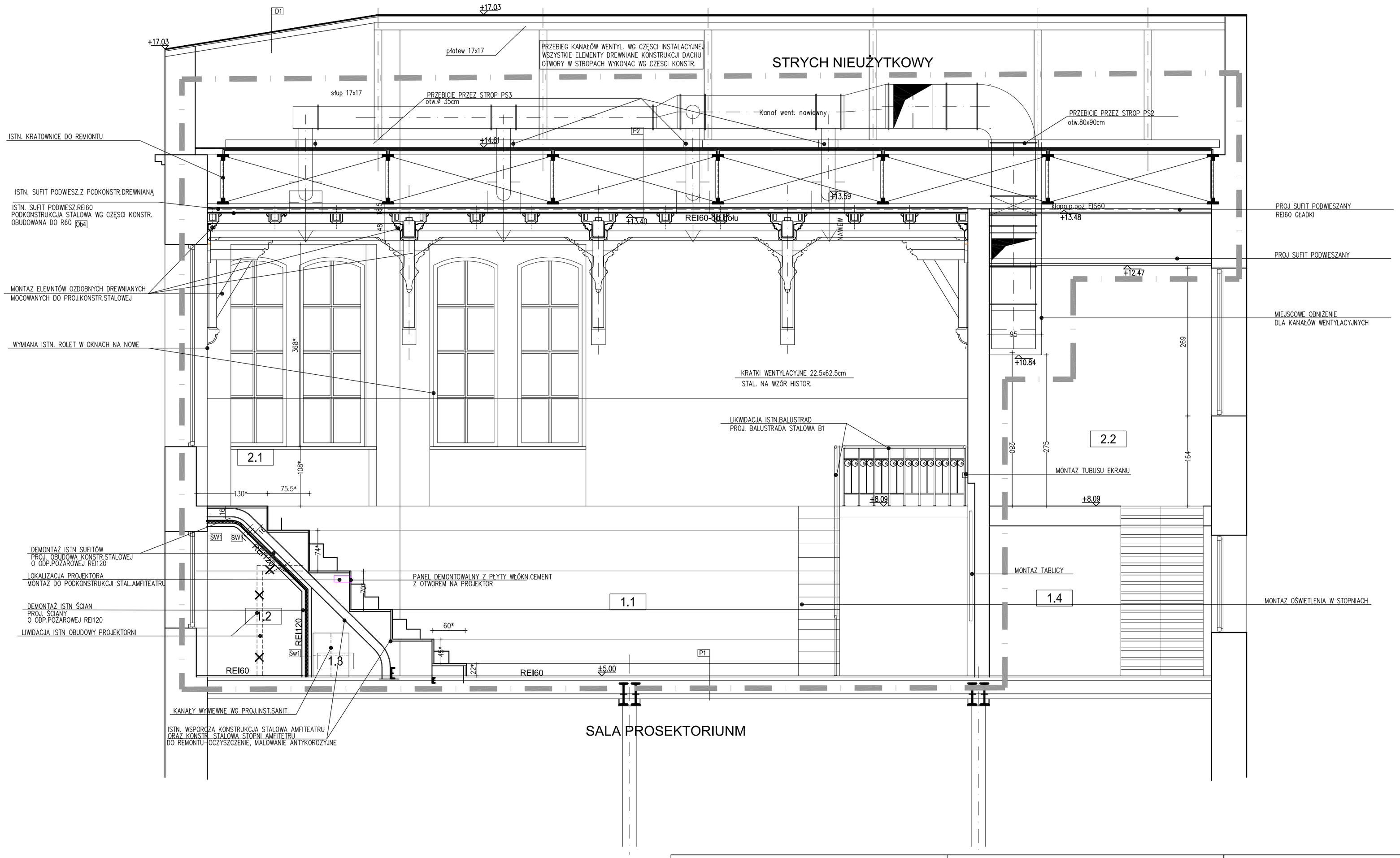

LEGENDA

- ZAKRES OPRACOWANIA
- ŚCIANA ISTNIEJĄCA
- ŚCIANA PROJEKTOWANA G-K
- REI60 — ŚCIANA ODDZIELENIA POŻAROWEGO

UWAGI:

1. ROZPATRYWAĆ ŁĄCZNIE Z ODPOWIEDNIMI RYSUNKAMI ARCHITEKTONICZNYMI, KONSTRUKCYJNYMI I BRANŻOWYMI ORAZ OPISEM I SPECYFIKACJAMI
2. WSZYSTKE ZMIANY POWINNY BYĆ UZGODNIONE Z PROJEKTANTEM
3. WSZYSTKIE POZIOMY PODANO W METRACH, WYMIARY W CENTYMETRACH
4. WYKORZYSTYWANIE ZMIERZONYCH BEZPOŚREDNIO NA RYSUNKACH ODLEGŁOŚCI NP: SKALÓWKĄ, JEST NIEDOPUSZCZALNE
5. RELACJE POMIĘDZY PRZYJĘTYMI W PROJEKCIE WYMIARAMI A STANEM OBIEKTU NALEŻY SPRAWDZIĆ PRZED PRZYSTĄPIENIEM DO PRAC MONTAŻOWYCH I WYKOŃCZENIOWYCH PO WYKONANIU WYBURZEŃ I DEMONTAŻY
6. WSZYSTKIE ELEMENTY I ROZWIĄZANIA SYSTEMOWE WYKONYWAĆ ZGODNIE Z ZALECENIAMI PRODUCENTA
7. OPIS WARSTW WG RYS.A/153

VANELLUS
BIURO PROJEKTOWO-BADAWCZE Czajkowska Agnieszka
53-442 Wrocław, ul.Spiżowa 26/9 tel. 691022211, biuro@vanellus.pl

Inwestor	Uniwersytet Medyczny we Wrocławiu Wybrzeże L. Pasteura 1, 50-367 Wrocław
Obiekt	Sala Wykładowa wraz z zapleczem i pomieszczeniami pod amfiteatrem w budynku Katedry i Zakładu Anatomii Prawidłowej Uniwersytetu Medycznego we Wrocławiu przy ul. T. Chałubińskiego 6a Działka nr 24/4 AM-32, obręb Plac Grunwaldzki
Temat	Remont Sali Wykładowej wraz pomieszczeniami pod amfiteatrem oraz zapleczem technicznym sali w budynku Katedry i Zakładu Anatomii Prawidłowej
Stadium	PW

	Nazwisko	Nr upr. bud.	Podpis	Data
Projektant architektury	mgr inż. Agnieszka Czajkowska	05/02/DOIA		04.2018
Sprawdzający	mgr inż. Elżbieta Paszkiewicz	290/91/UW		04.2018
Projektant konstrukcji	inż. Adam Biafas	263/81/WBPP		04.2018
Sprawdzający	mgrinż.Julita Szczęsna-Rutkowska	152/93/UW		04.2018

Branża: budowlana

Skala: 1:50

Tytuł rys.: PRZEKRÓJ A-A

Nr rysunku: A/150