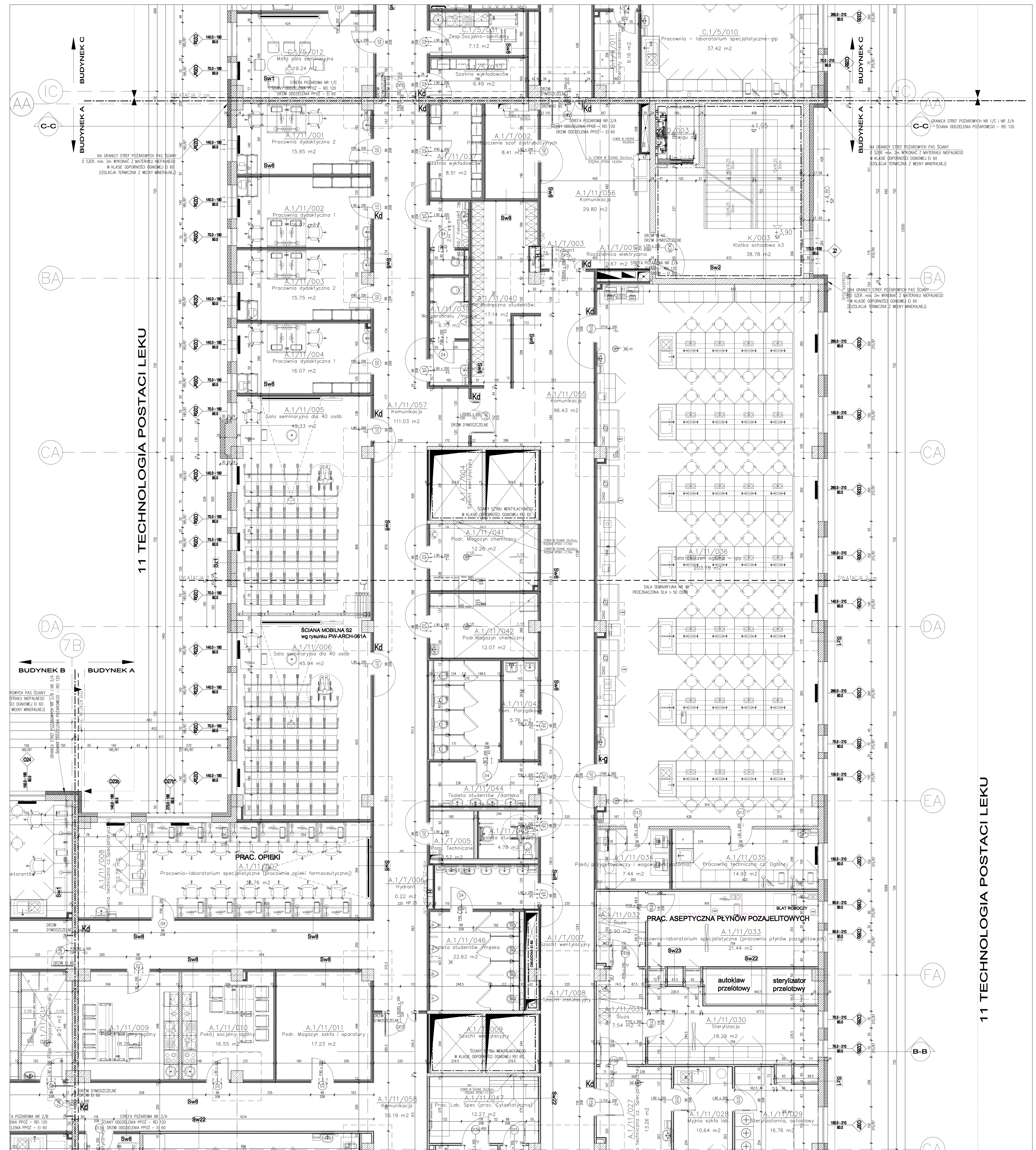

ZESTAWIENIE POWIERZCHNI DLA BUDYNKU A

I PIĘTRO_A - POWIERZCHNIA UŻYTKOWA WG PN-ISO 9836		
Numer	Nazwa	Powierzchnia
A.1/11/001	Pracownia dydaktyczna 2	15.95 m2
A.1/11/002	Pracownia dydaktyczna 1	16.07 m2
A.1/11/003	Pracownia dydaktyczna 2	15.75 m2
A.1/11/004	Pracownia dydaktyczna 1	16.07 m2
A.1/11/005	Sala seminaryjna dla 40 osób	49.33 m2
A.1/11/006	Sala seminaryjna dla 40 osób	45.94 m2
A.1/11/007	Pracownia-laboratorium specjalistyczne (pracownia opieki farmaceutycznej)	36.76 m2
A.1/11/008	Pracownia techniczna cz.Specjalistycznej	10.78 m2
A.1/11/009	Pokój socjalny ogólny	18.20 m2
A.1/11/010	Pokój socjalny ogólny	16.55 m2
A.1/11/011	Podr. Magazyn szkła i aparatury	17.23 m2
A.1/11/013	Pracownia techniczna cz.Specjalistycznej	9.91 m2
A.1/11/014	Pracownia-laboratorium specjalistyczne(pracownia leków ocznych)	36.53 m2
A.1/11/015	Śluza	7.72 m2
A.1/11/016	Pracownia-laboratorium specjalistyczne(pracownia recepturowa)	46.77 m2
A.1/11/017	Mała sala seminaryjna	19.01 m2
A.1/11/018	Pracownia dydaktyczno - naukowa 1	17.34 m2
A.1/11/019	Sekretariat	14.29 m2
A.1/11/020	Zesp.Socjalno-sanitarny	4.08 m2
A.1/11/021	Pracownia dydaktyczno-naukowa 2	17.66 m2
A.1/11/022	Pomieszczenie wypoczynku	10.92 m2
A.1/11/023	Sanitariat	5.76 m2
A.1/11/024	Sala seminaryjna dla 50 osób	64.47 m2

I PIĘTRO_A - POWIERZCHNIA UŻYTKOWA WG PN-ISO 9836		
Numer	Nazwa	Powierzchnia
A.1/11/025	Pracownia-laboratorium specjalistyczne(pracownia cytostatyczna) - glp	35.83 m2
A.1/11/026	Śluza	13.30 m2
A.1/11/027	Pracownia techniczna cz. Specjalistycznej	13.26 m2
A.1/11/028	Myjnia szkła lab.	10.64 m2
A.1/11/029	Sterylizatornia, autoklawy	16.76 m2
A.1/11/030	Sterylizacja	18.29 m2
A.1/11/031	Śluza	7.54 m2
A.1/11/032	Śluza	5.90 m2
A.1/11/033	Pracownia-laboratorium specjalistyczne (pracownia płynów pozajelitowych) - glp	21.44 m2
A.1/11/034	Pokój przygotowawczy i wagowy(destylatornia)	7.44 m2
A.1/11/035	Pracownia techniczna cz. Ogólnej	14.93 m2
A.1/11/036	Sala ćwiczeń ogólna - glp	203.78 m2
A.1/11/037	Szatnia wykładowców	8.51 m2
A.1/11/038	Wc personelu /damskie	4.44 m2
A.1/11/039	Wc personelu /męskie	6.73 m2
A.1/11/040	Szatnia podręczna studentów	17.14 m2
A.1/11/041	Podr. Magazyn chemiczny	12.26 m2
A.1/11/042	Podr.Magazyn chemiczny	12.07 m2
A.1/11/043	Pom. Porządkowe	5.76 m2
A.1/11/044	Toaleta studentów /damska	18.76 m2
A.1/11/045	Toaleta studentów nps	4.78 m2
A.1/11/046	Toaleta studentów /męska	22.62 m2
A.1/11/047	Prac. Lab. Spec (prac. Cytostatyczna)	12.27 m2
A.1/11/048	Śluza	4.15 m2

I PIĘTRO_A - POWIERZCHNIA UŻYTKOWA WG PN-ISO 9836		
Numer	Nazwa	Powierzchnia
A.1/11/049	Śluza	7.97 m2
A.1/11/050	Wc personelu /męskie	6.73 m2
A.1/11/051	Wc personelu /damskie	4.44 m2
A.1/11/052	Szatnia podręczna studentów	16.00 m2
A.1/11/053	Aneks administracyjny	32.03 m2
		1078.85 m2

I PIĘTRO_A - POWIERZCHNIA USŁUGOWA Pg WG PN-ISO 9836		
Numer	Nazwa	Powierzchnia
A.1/T/001	Rozdzielnica elektryczna	0.67 m2
A.1/T/002	Pomieszczenie szaf dystrybucyjnych	8.41 m2
A.1/T/003	Hydrant	0.25 m2
A.1/T/005	Pom. Techniczne	3.53 m2
A.1/T/006	Hydrant	0.22 m2
A.1/T/011	Hydrant	0.20 m2
A.1/T/012	Rozdzielnica elektryczna	0.67 m2
		13.94 m2

I PIĘTRO_A - POWIERZCHNIA RUCHU Pr WG PN-ISO 9836		
Numer	Nazwa	Powierzchnia
A.1/11/054	Komunikacja	47.36 m2
A.1/11/055	Komunikacja	96.43 m2
A.1/11/056	Komunikacja	29.80 m2
A.1/11/057	Komunikacja	111.03 m2
A.1/11/058	Komunikacja	56.19 m2
K/003	Klatka schodowa k3	38.78 m2
K/004	Klatka schodowa k4	36.33 m2
		415.92 m2

LEGENDA-ŚCIANY:

Symbol	Opis
Sw2, Sw4	ŚCIANA ŻELBETOWA GRUBOŚCI WG RYSUNKU
Sz1	ŚCIANA OSŁONOWA GRUBOŚCI 24CM + OCIEPLENIE BETON KOMÓRKOWY + STYROPIAN / WEŁNA MINERALNA GRUBOŚĆ ORAZ RODZAJ OCIEPLENIA OKREŚLONO NA RYSUNKU ELEWACJI
Sw1	ŚCIANA WEWNĘTRZNA, MUROWANA GRUBOŚĆ 24 CM Z GAZOBETONU, ODP. REI 120, REI 60 /WG RYSUNKU/
Sw5	ŚCIANA DZIAŁOWA, MUROWANA GRUBOŚĆ 8-12 CM W ZALEŻNOŚCI OD ZASTOSOWANEJ TECHNOLOGII. /BLOCZKI GIPSOWE, POROTHERM, BETON KOMÓRKOWY ITP./
Sw11	ANALOGICZNIE JAK 3.50.20 ŚCIANA GRUBOŚCI 7.5CM, ŚCIANKA OBUDOWY BEZ WYMAGAŃ AKUSTYCZNYCH, 2X PŁYTA G-K RIGIPS RIGIMETR GR. 12.5MM, PROFIL CW/UW 50 ULTRASTIL
Sw10	ANALOGICZNIE JAK 3.50.20 ŚCIANA GRUBOŚCI 7.5CM, ŚCIANKA OBUDOWY Z IZOLACJĄ AKUSTYCZNĄ, 2X PŁYTA G-K RIGIPS RIGIMETR GR. 12.5MM, WEŁNA MINERALNA LUB SKALNA, PROFIL CW/UW 50 ULTRASTIL
Sw8	3.40.05 ŚCIANA GRUBOŚCI 12.5CM, 2X PŁYTA G-K RIGIPS RIGIMETR GR. 12.5MM, PROFIL CW/UW 75 ULTRASTIL, WEŁNA MINERALNA LUB SKALNA, 2X PŁYTA G-K RIGIPS RIGIMETR GR. 12.5MM
Sw7	3.50.20 ŚCIANA GRUBOŚCI 8.0CM, 2X PŁYTA G-K RIGIPS RIGIMETR FIRE-LINE PLUS TYP DF(GKF) GR. 15MM, PROFIL CW/UW 50 ULTRASTIL, WEŁNA MINERALNA LUB SKALNA MIN. EI60
Sw12	3.41.041 ŚCIANA INSTALACYJNA GRUBOŚCI 28CM, 2X PŁYTA G-K RIGIPS RIGIMETR TYPU H2 12.5MM, PROFIL CW/UW 50 ULTRASTIL, WEŁNA MINERALNA LUB SKALNA
Sw13	3.41.041 ŚCIANA INSTALACYJNA GRUBOŚCI 22CM, 2X PŁYTA G-K RIGIPS RIGIMETR TYPU H2 12.5MM, PROFIL CW/UW 50 ULTRASTIL, WEŁNA MINERALNA LUB SKALNA
	PŁYTY STYROPIANOWE GRUBOŚCI 15CM
	WEŁNA MINERALNA NA GRANICY STREF POŻAROWYCH GRUBOŚCI 15CM
Sw22	1 S 11 - ŚCIANA GRUBOŚCI 10cm, PŁYTY TYPU FERMACELL GR. 12.5mm, PROFIL CW/UW 75, WEŁNA MINERALNA gr. 6cm, PŁYTY TYPU FERMACELL GR. 12.5mm

LEGENDA-DŹWIGI:

D1	DŹWIG TOWAROWO - OSOBOWY
D2	DŹWIG TOWAROWO - OSOBOWY
D3	DŹWIG TOWAROWO - OSOBOWY
D4	DŹWIG TOWAROWO - OSOBOWY

UWAGA:
1. FUNKCJONOWANIE DŹWIGU D1 NA WYPADEK POŻARU: DŹWIG PO SYGNALE POŻARU Z INSTALACJI SAP ZOSTAJE SPROWADZONY NA DÓŁ, DRZWI OTWIERAJĄ SIĘ, PO 20 sek DRZWI ZAMYKAJĄ SIĘ (DRZWI EI 60 NA GRANICY STREF POŻAROWYCH), OD WEWNĄTRZ KABINY ZAPEWNIĆ MOŻLIWOŚĆ OTWARCIA DRZWI.
2. FUNKCJONOWANIE DŹWIGÓW D2, D3, D4 NA WYPADEK POŻARU: DŹWIG PO SYGNALE POŻARU Z INSTALACJI SAP ZOSTAJE SPROWADZONY NA DÓŁ, DRZWI OTWIERAJĄ SIĘ I POZOSTAJĄ ZABLOKOWANE W POZYCJI OTWARTEJ.

LEGENDA-POZOSTAŁE:

	OBSZARY GLP
Et	ELEKTROTRZYMACZ REWERSYJNY
Kd	KONTROLA DOSTĘPU
k-g	KLAMKA-GAŁKA
	NAWIEWNIK

UWAGI:

01. KONSTRUKCJA GŁÓWNA BUDYNKU R 120.
02. ŚCIANY WEWNĘTRZNE min. EI 30, ŚCIANY SZACHTÓW INSTALACYJNYCH EI 60.
03. OBUDOWA KLATKI SCHODOWEJ K1-REI 120, K2-R120, EI 60, K3 i K4 REI 120.
04. STROPY: STROP MIĘDZY PIWNICĄ A PARTEREM - REI 120, POZOSTAŁE STROPY MIĘDZYKONDYGNACYJNE W KLASIE ODPORNOŚCI OGNIOWEJ REI 60.
05. ŚCIANY ODDZIELENIA POŻAROWEGO W KLASIE ODPORNOŚCI OGNIOWEJ REI 120
06. PRZEPUSTY INSTALACYJNE W ELEMENTACH ODDZIELENIA PRZECIWPOŻAROWEGO POWINNY MIEĆ KLASĘ ODPORNOŚCI OGNIOWEJ EI WYMAGANĄ DLA TYCH ELEMENTÓW.
07. PRZEPUSTY INSTALACYJNE O ŚREDNICY WIĘKSZEJ NIŻ 0,04M W ŚCIANACH I STROPACH, NIE BĘDĄCYCH ŚCIANAMI ODDZIELENIA POŻAROWEGO, ALE POSIADAJĄCYCH KLASĘ ODPORNOŚCI OGNIOWEJ CO NAJMNIEJ EI 60 LUB REI 60, A NIE BĘDĄCYCH ELEMENTAMI ODDZIELENIA PRZECIWPOŻAROWEGO, POWINNY MIEĆ KLASĘ ODPORNOŚCI OGNIOWEJ (EI) TYCH ELEMENTÓW.
08. BUDYNEK NALEŻY WYPOSAŻYĆ W INSTALACJĘ SYGNALIZACJI POŻAROWEJ-OCHRONA CAŁKOWITA WSZYSTKICH POMIESZCZEŃ ORAZ SYGNALIZATORY OPTYCZNO-AKUSTYCZNE.
09. WSZYSTKIE DRZWI O SZEROKOŚCI ŚWIATŁA PRZEJŚCIA SKRZYDŁA AKTYWNEGO MIN. 90/200 CM. SKRZYDŁA DRZWI, STANOWIĄCYCH WYJŚCIE NA DROGĘ EWAKUACYJNĄ, NIE MOGĄ, PO ICH CAŁKOWITYM OTWARCIU, ZMNIEJSZAĆ WYMAGANEJ SZEROKOŚCI TEJ DROGI - OTWARCIE NA 180°.
10. DRZWI PPOŻ NALEŻY WYPOSAŻYĆ W SAMOZAMYKACZE.
11. WSZYSTKIE WYMIARY SPRAWDZIĆ NA BUDOWIE.
12. KONSTRUKCJA WG PROJ. KONSTRUKCJI.
13. INSTALACJE WEDŁUG PROJEKTÓW BRANŻOWYCH
14. KABINY USTĘPOWE WYKONAĆ O SZER. CO NAJMNIEJ 1m I DŁUGOŚCI 1,10m ZE ŚCIANKAMI I DRZWIAMI O WYSOKOŚCI min. 2m Z PRZEŚWITEM NAD PODŁOGĄ 0,15m .
15. W ŚCIANACH GIPSOWO-KARTONOWYCH ZASTOSOWAĆ UKRYTE ELEMENTY MONTAŻOWE (WZMOCNIENIA ŚCIAN) DLA ZAMONTOWANIA UMYWALEK, PISUARÓW, MISEK USTĘPOWYCH ORAZ PORĘCZY DLA OSÓB NIEPEŁNOSPRAWNYCH. ZESTAW PORĘCZY ORAZ URZĄDZENIA SANITARNE DLA OSÓB NIEPEŁNOSPRAWNYCH MONTOWAĆ I LOKALIZOWAĆ ZGODNIE Z ZALECENIAMI PRODUCENTA I DOSTAWCY.

Budowa i wyposażenie Zintegrowanego Centrum Edukacji i Innowacji Wydziału Farmaceutycznego Akademii Medycznej we Wrocławiu - budynki A, B, C, D i Trafostacja

Inwestor
Akademia Medyczna im. Piastów Śląskich
ul. Pasteura1, 50-367 Wrocław

Adres budowy: ul. Borowska, Wrocław	Branża: Architektura
	Rys. Nr.: PW-ARCH-009B
Stadium: Projekt wykonawczy	Data: 2010-10-14
Rysunek: RZUT I PIĘTRA BUDYNKU A	Skala: 1:50
	Arkusz/m.kw.

Główny projektant: mgr inż. arch. Grzegorz Sadowski	78/86/Pw
ARCHITEKTURA	
Projektant: mgr inż. arch. Grzegorz Sadowski	78/86/Pw
mgr inż. arch. Ewa Barska	123/87/UW
mgr inż. arch. Monika Wojtczyk	7131/33/P/2004
mgr inż. arch. Karol Wegner	
mgr inż. arch. Agnieszka Gieroń	
Sprawdzający: mgr inż. arch. Magdalena Zakrzewska	WP-OIA/OKK/UpB/14/2007

SPA Sadowski, Sadowska
ul. Podlaska 13, 60-623 Poznań
Telefon 04861/ 8484190
Fax. 04861/ 8484123
E-Mail: spa@spa-sadowski.pl
Internet: http://www.spa-sadowski.pl